MANUEL ESTATE
G. Martinuzzi 7, 52466 Novigrad
e-mail: info@manuel-estate.hr
web: manuel-estate.hr
info: +385 99 659 1550

Koda :	11222
Plats :	Poreč
Boarea :	77.82 m2
Avstånd från havet :	1000 m
Avstånd från centrum :	3000 m
Avstånd från flygplatsen :	65 km
Våning :	1
Antal våningar :	1
Antal sovrum :	2
Antal badrum :	1
Parkeringsplats :	Ja
Förvaring :	Ja
Luftkonditionering :	Ja
Energieffektivitet :	Ej angiveto
År av konstruktion :	2024

Stan B4

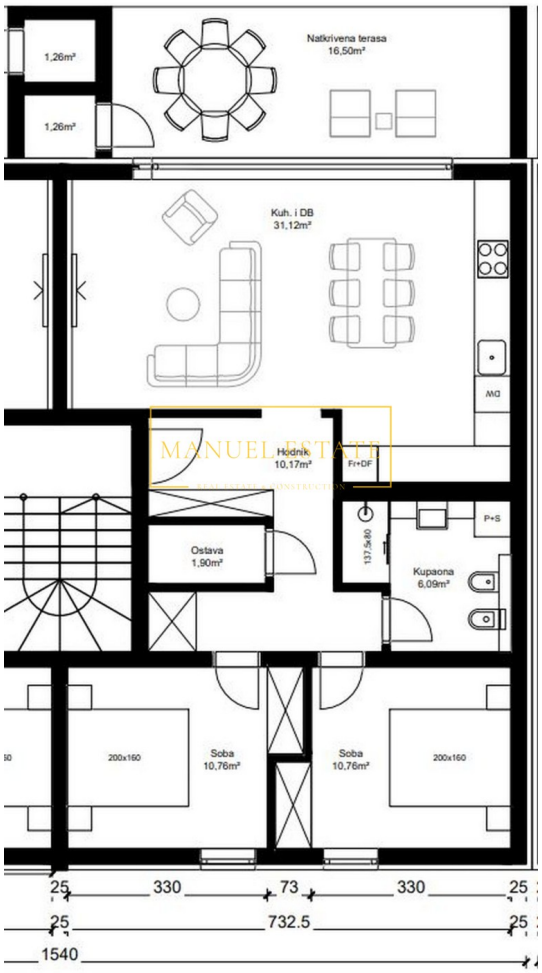

Pris :	272.370 €

Tvårumslägenhet belägen i ett bostadshus med totalt åtta lägenheter. Det kommer att ligga i ett lugnt läge, omgivet av natur, cirka 1 km från centrum av Tar, cirka 7 km från Novigrad och Poreč, och cirka 3 km från havet och de första stränderna. Alla nödvändiga faciliteter såsom butiker, banker, postkontor, skolor, restauranger finns i omedelbar närhet. På grund av sitt läge är lägenheten perfekt som ett nytt hem, en semesterort eller som en bra möjlighet och investering för en turistuthyrning.

Byggstart 2024/01, färdigställande 2024/12.
Pris: 3 500 euro/m2 - 272 370 euro
För all annan information, kontakta oss gärna.

Obs: Om köparen efter visning (fysiskt tillträde/personligt besök) fastigheten i fråga med byrån "Manuel Estate d.o.o." fattade det slutliga beslutet att köpa den och avsluta försäljningen med ägaren av fastigheten, är han skyldig att betala byrån en mäklarprovision på 3% + moms av den totala köpeskillingen.